ИНСТРУКЦИЯ

Экспорт сертификата открытого ключа

2016

ВАШ НАДЕЖНЫЙ ПАРТНЕР В МИРЕ
ЭЛЕКТРОННОГО ДОКУМЕНТООБОРОТА

1. В КриптоПро на вкладке «Сервис» выбираем «Просмотреть сертификаты в контейнере»

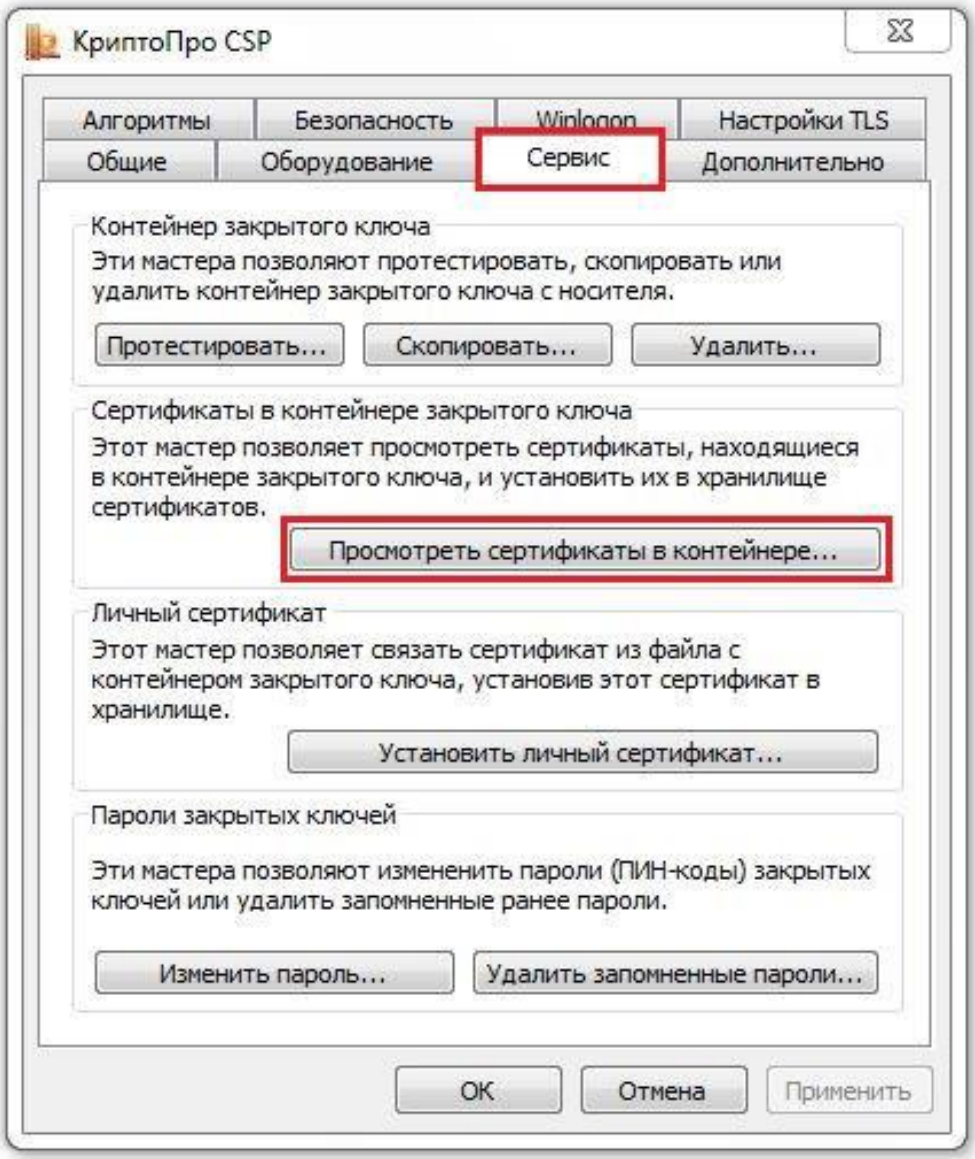

2. После нажатия «Обзор» выбираем нужный контейнер ключа и нажимаем «Ок»

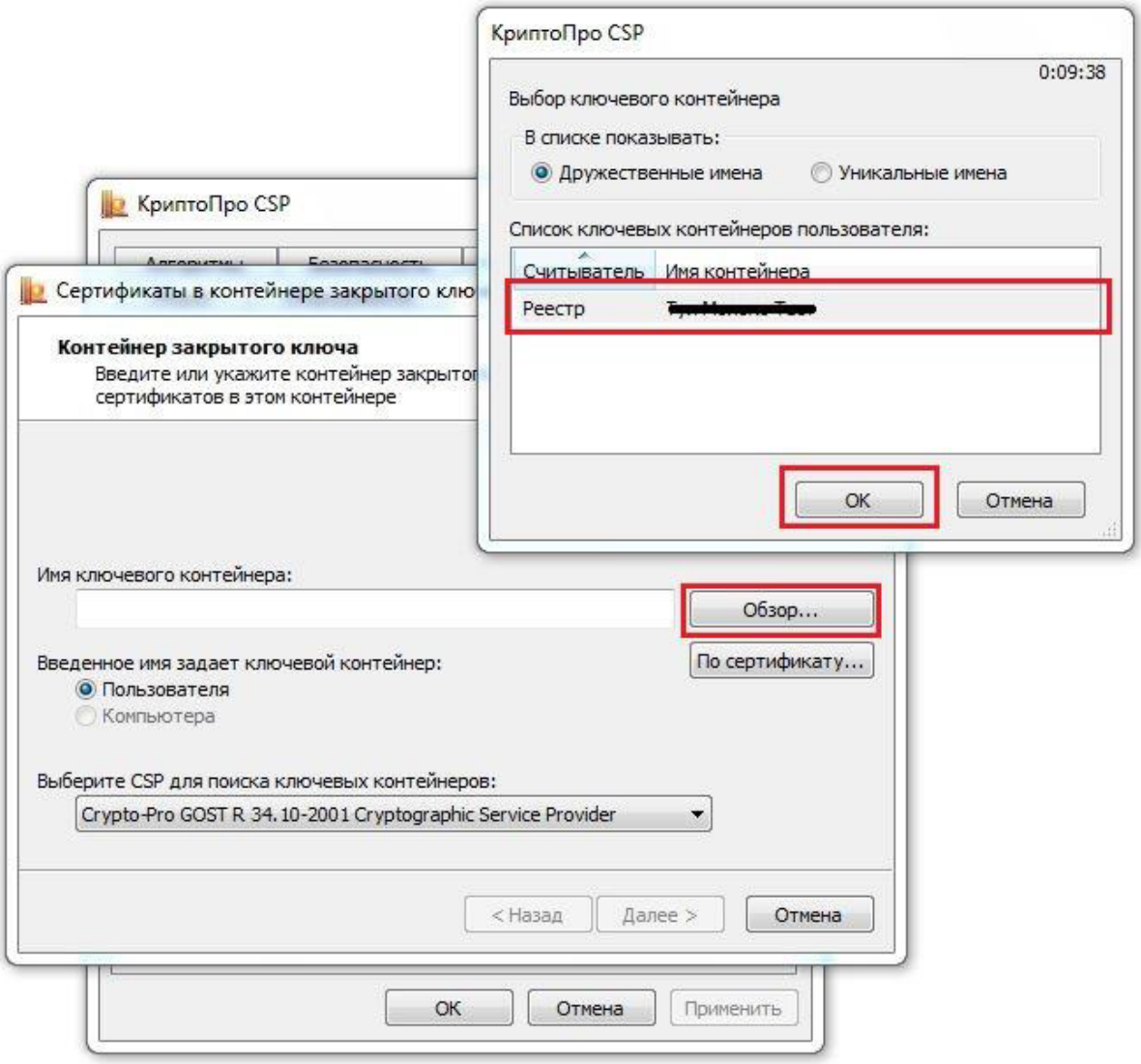

3. В появившемся окне необходимо перейти в «Свойства»

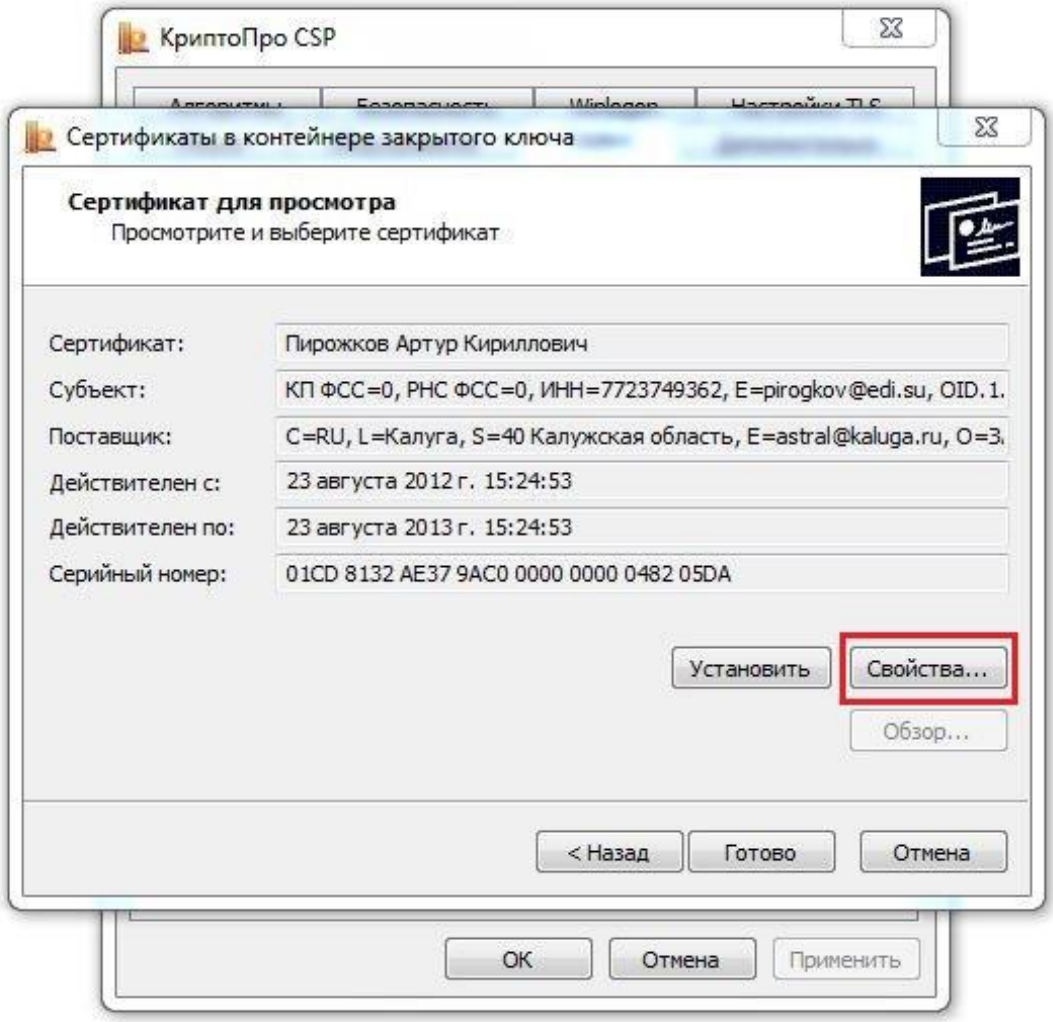

4. Далее приступаем непосредственно к экспорту сертификата – кнопка «Копировать в файл»

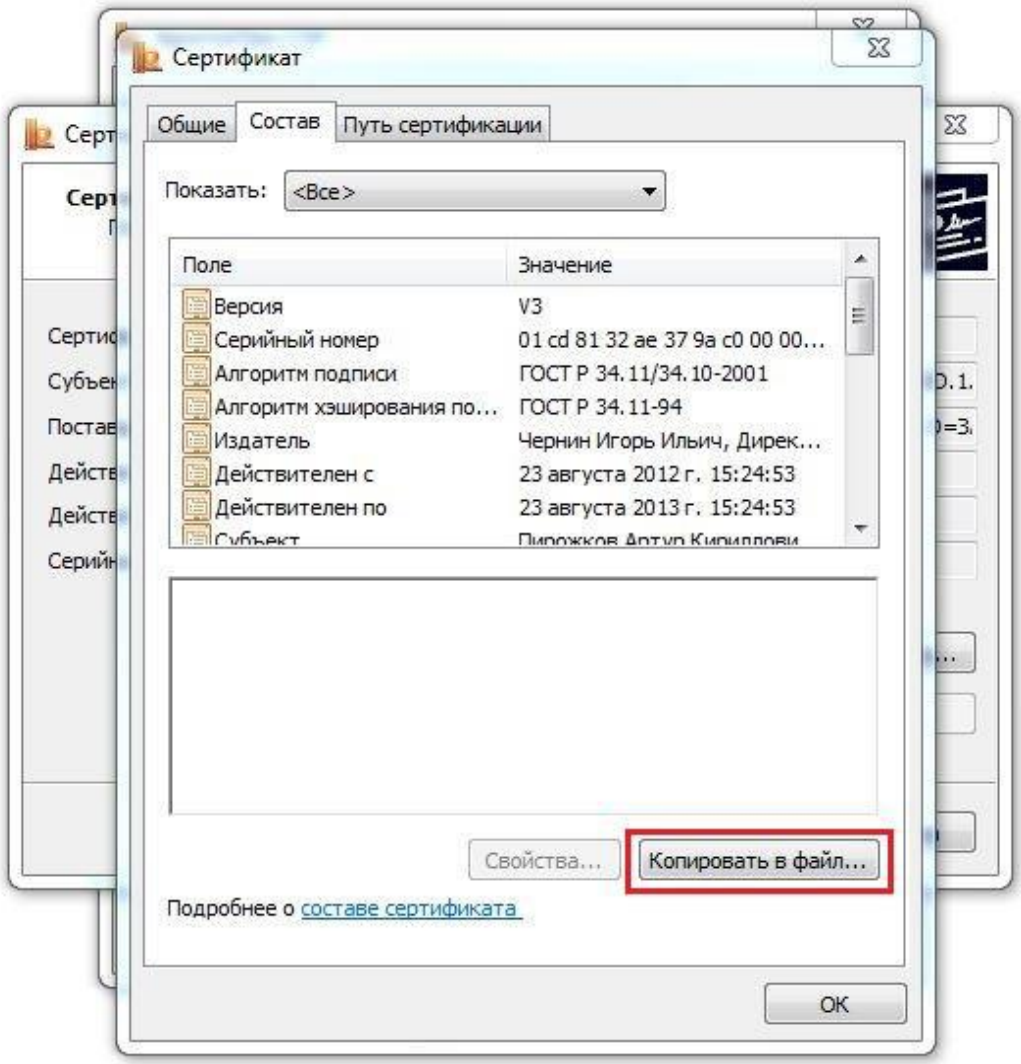

5. По своему усмотрению можно выбрать с закрытым ключем или без него будет экспортирован сертификат.

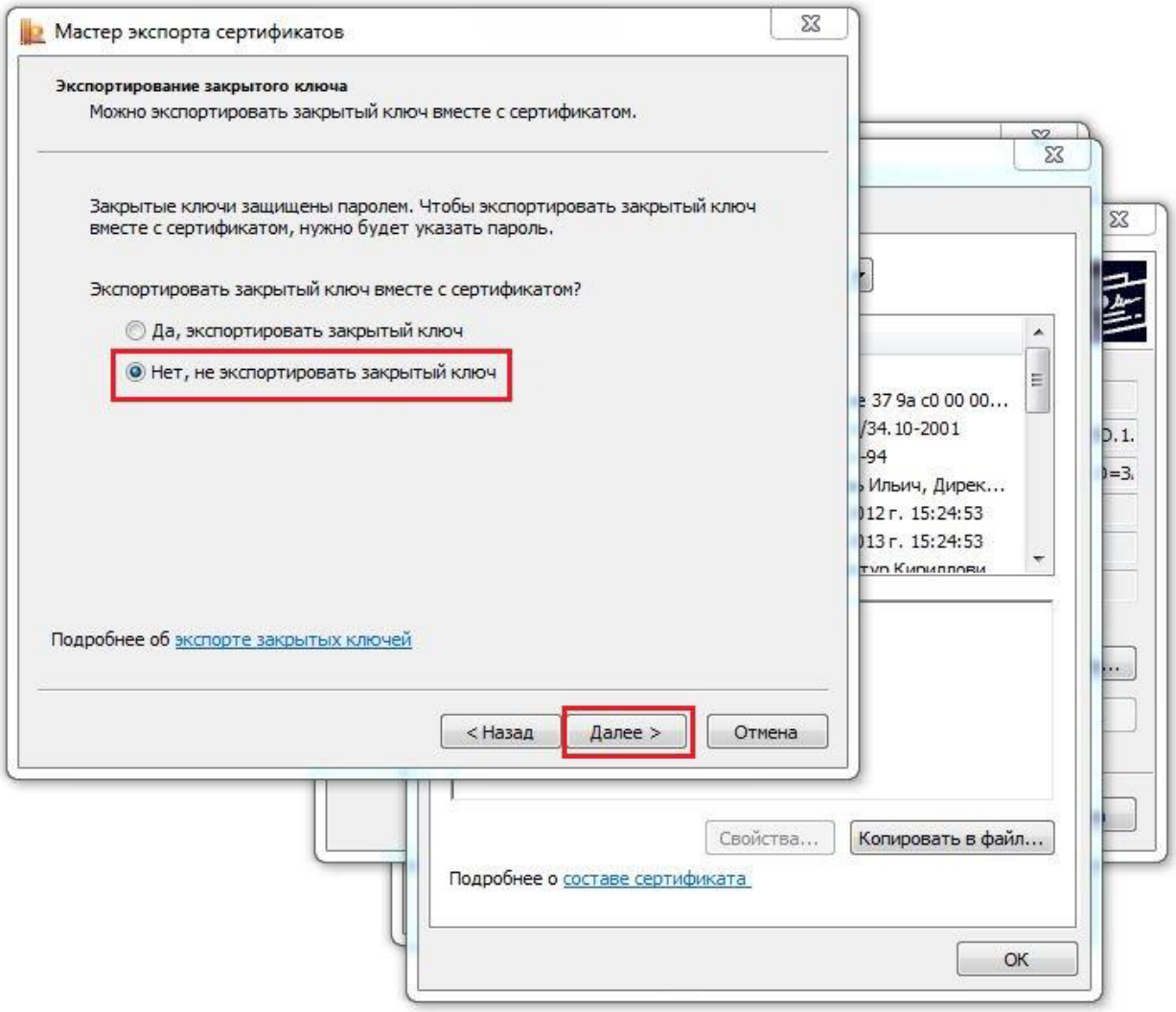

6. Последний этап настроек экспорта – выбор кодировки сертификата. Принципиального отличия нет, для пользователей Windows нет отличия вовсе.

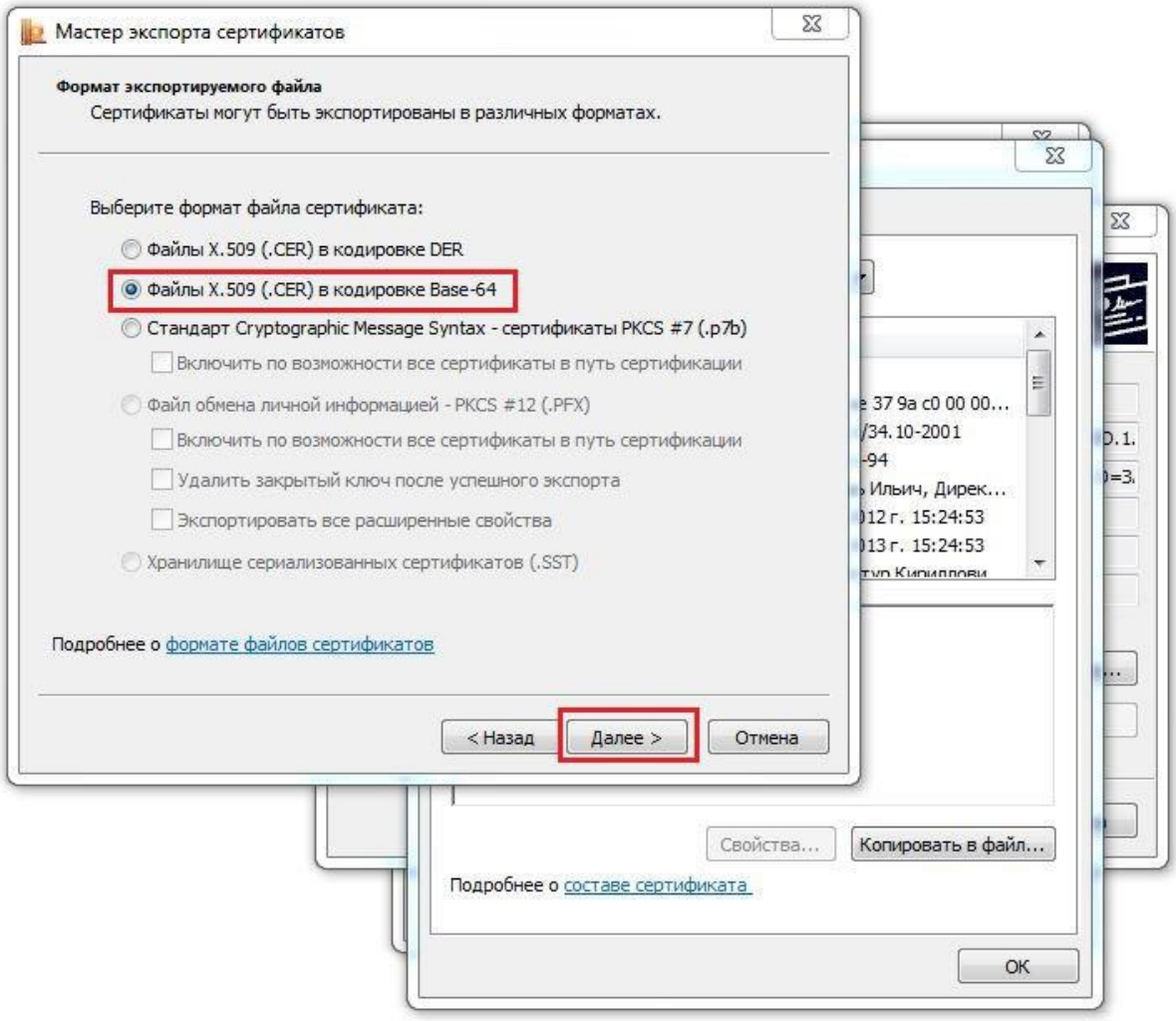

7. Имя экспортируемого сертификата можно указывать произвольное.

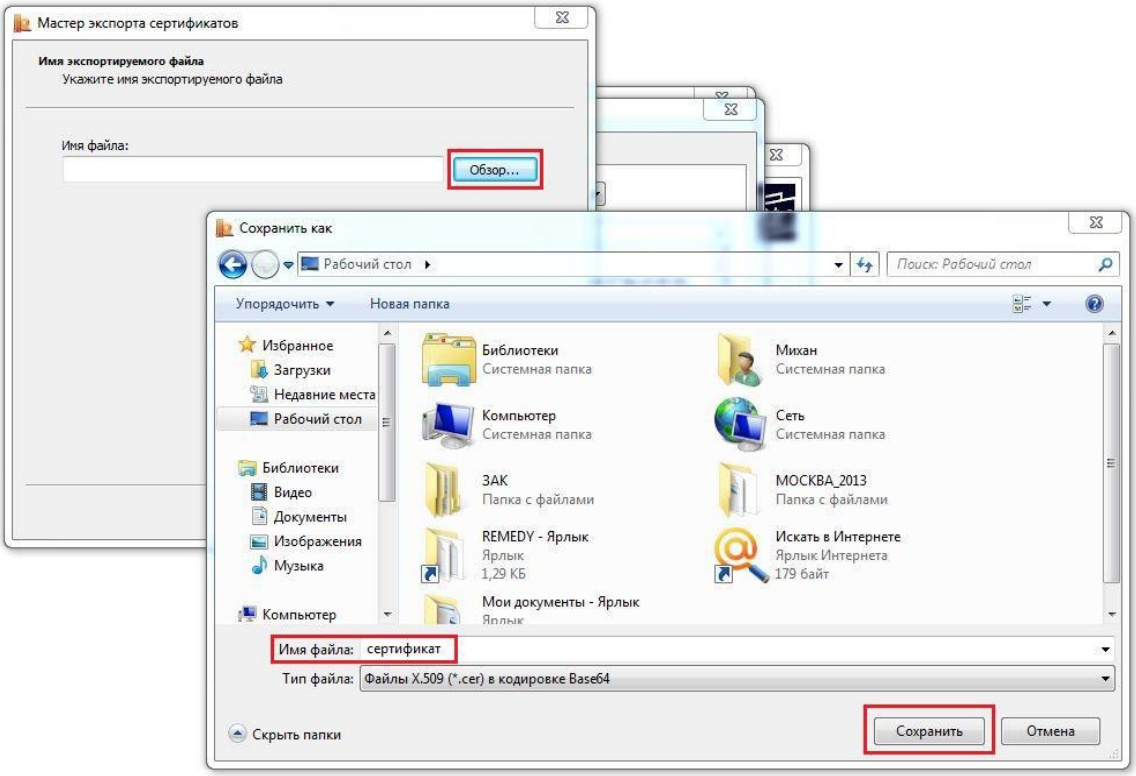

ВАШ НАДЕЖНЫЙ ПАРТНЕР В МИРЕ
ЭЛЕКТРОННОГО ДОКУМЕНТООБОРОТА

СЛУЖБА ТЕХНИЧЕСКОЙ ПОДДЕРЖКИ:
+7 (495) 739-25-54 #333
support@exite.ru
http://exite.ru