

Docrobot



Как запустить электронный документооборот (ЭДО) и EDI-обмен в 1С с помощью штатного модуля

2024

План вебинара

Спикеры



Татьяна Никитина,
руководитель группы координации
облачных проектов, 1С



Филипп Шафорост,
руководитель группы
разработки сервиса 1С:EDI, 1С



Элина Олейникова,
руководитель отдела развития
клиентов в Docrobot

План

1. Особенности организации ЭДО с торговыми сетями для поставщиков
2. Как запустить ЭДО с торговыми сетями?
3. Модуль 1С:EDI -- его возможности и преимущества
4. Демонстрация работы в модуле – от руководителя разработки сервиса 1С:EDI
5. Успешные кейсы
6. Вопросы

Docrobot — лидер ЭДО в ритейле

> 40% трафика

в крупнейших федеральных сетях.

300+ млн транзакций в год

с технологической возможностью увеличить количество операций.

6000+ торговых сетей,
производителей и перевозчиков

объединены в одну экосистему.

3000+ компаний

уже воспользовались нашими
интеграционными решениями.

Топ-15 крупнейших поставщиков SaaS

на территории России в 2022 году, CNews.



Помогаем бизнесу расти
и оптимизировать процессы
с **2006 года**

ЭДО с торговыми сетями: что нужно знать поставщику

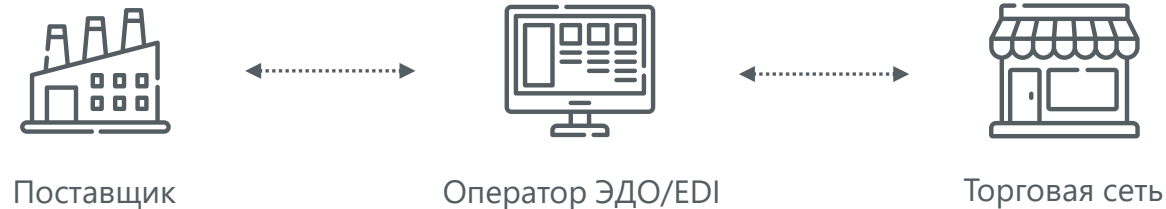

Минимальный набор для ЭДО с сетью:

- Подключение к оператору ЭДО из списка ФНС
- Усиленная квалифицированная электронная подпись (УКЭП)
- GLN/GTIN

Как выбрать оператора ЭДО?

- EDI-данные + юридически значимые документы в режиме одного окна
- Удобный способ работы
- Высокий уровень сервиса: круглосуточная техподдержка, выделенный менеджер

Цепочка документов с ТС



Нам доверяют



+ 120 торговых сетей

Обязательный минимум: веб-платформа



Работает в любом браузере



Быстрое подключение



EDI и ЮЗД в режиме одного окна

Docrobot
POWERED BY E-COM

Справочники ▾ Справочник доверенностей План поставок Согласованный график поставок Очередь (0) Документы с отсроченной отправкой

Печать Excel XML Сформировать ▾ Показать сокращенно Выгрузить повторно

Заказ

Номер заказа	0С-00140352
Дата заказа	24.10.2022
Дата доставки	31.10.2022
Время доставки	00:00
№ договора	№04/05-21ПВС/2 от 04
Валюта	Российский рубль
Тип документа	Оригинал
Информация	ООО, по общему заказу- 0С-00140334 от 24.10.2022 10:14:09
Дата доставки на платформу	24.10.2022 - 06:18:51 (GMT+03:00)
Дата прочтения документа	07.11.2022 - 10:15:15 (GMT+03:00)

Итого

Количество товаров/услуг	1
Суммарное количество	24
Сумма с НДС	3.
Сумма без НДС	2!

Получатель*
GLN 0000000000000 Компания ООО Ромашка
Адрес 000000 Москва

Покупатель*
GLN 0000000000000 Компания ООО Ромашка
Адрес 000000 Москва

Место доставки*
GLN 0000000000000 Компания ООО Ромашка
Адрес 000000 Москва

Поставщик*
GLN 0000000000000 Компания ООО Яблоко
Адрес 000000 Москва

№	Наименование	Штрихкод
1	Сосиски из мяса индейки охл 1кг ГБУ СТМ Благодарюшка	3900111029402

Комментарии пользователей

Электронная транспортная накладная
Быстрая оплата и отсутствие кассовых разрывов
[Подробнее](#)

Максимум автоматизации: интеграция

Типовое решение – сервис и модуль 1С:EDI

- Модуль 1С:EDI уже интегрирован с оператором ЭДО/EDI — Docrobot, это обеспечивает возможность обмена документами со всеми федеральными сетями
- Дополнительные настройки и отправка приглашений не нужны
- Поддерживает работу с типовыми 1С, в том числе в облаках
- Получать EDI-заказы от торговой сети и обмениваться юридически значимыми документами можно сразу после подключения



Фирма «1С» — крупнейший разработчик и издатель программного обеспечения

> **1 600 000** организаций ежедневно используют решения и сервисы 1С от малого бизнеса до крупнейших корпораций и госструктур

> **10 000** организаций-партнеров в 30 странах

Платформа «1С:Предприятие» — обеспечивает гибкость, масштабируемость и производительность программ, т.ч. в режиме «облачного» сервиса и при работе на мобильных устройствах



Штатный модуль 1С:EDI – удобное рабочее место для EDI-обмена

Поддерживает 13 типовых 1С, т. ч. в облаках 1С:Фреш и 1С:БухОбслуживание



Готовое рабочее место – пользователю ничего не нужно настраивать



Ускоряет и упрощает процесс документооборота и получения оплат

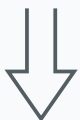

Снижает трудозатраты на обработку и формирование документов



Исключает ошибки

Docrobot



Бухгалтерия предприятия, редакция 3.0 1С:Предприятие

1С:EDI - ПАО "Рус-Хит"

ПАО "Деловой союз" | все документы | Обновить | Печать

Выполнить (1) | Все действия (5 547) | Принять в работу (976) | Подтвердить (451)

Действие	Дата	Номер заказа	Контрагент
Отправить уведомление об отгрузке	20.05.2023	АЛ-груп-1	АО "Тандер"
Принять в работу заказ	19.05.2023	АВ-004Р0060149	АО "Тандер"
Принять в работу заказ	19.05.2023	АВ-004Р0060150	АО "Тандер"
Подписать УКД	19.05.2023	АВ-004Р0060151	АО "Тандер"
Подписать УПД (испр.)	19.05.2023	АВ-004Р0060148	АО "Тандер"
УПД согласуется покупателем	19.05.2023	АВ-004Р0060148	АО "Тандер"
Подписать УПД (испр.)	19.05.2023	АВ-004Р0060148	АО "Тандер"
Принять в работу заказ	19.05.2023	АВ-004Р0060147	АО "Тандер"

Различные цепочки обработки заказов у каждой сети



- **ORDER** – заказ (входящий)
- **ORDERSP** – подтверждение заказа (исходящий)
- **DESADV** – уведомление об отгрузке (исходящий)
- **RECADV** – уведомление о приемке (входящий)

- **УПД** – Универсальный передаточный документ с ЭП (исходящий)
- **УКД** – Универсальный корректировочный документ с ЭП (исходящий)

Возможности модуля 1С:EDI



Работа с данными в одном окне



Подсказывает пользователю, какое дальнейшее действие ему необходимо совершить



Работает с любой последовательностью (цепочкой) EDI-документов, применяемых в торговых сетях



Позволяет формировать закрывающие документы и подписывать их УКЭП

Docrobot



Бухгалтерия предприятия, редакция 3.0 (1С:Предприятие)

Начальная страница | 1С:EDI - ПАО "Деловой союз" x

1С:EDI - ПАО "Деловой союз"

ПАО "Деловой союз" | все документы | Обновить | Печать | Отбор не установлен x

Выполнить (1) | Все действия (8 249) | Принять в работу (1 306) | Подтвердить (684) | Отгрузить (944) | Подписать и от...

Действие	Дата	Номер заказа	Контрагент	Дата поставки	Описание
Принять в работу заказ	17:27	AB-005P00060179	АО "Тандер"	29.02.2024	Сырок глазированный
Подтвердить заказ	17:27	AB-005P00060180	АО "Тандер"	29.02.2024	Сырок глазированный
Сформировать накладную	17:27	AB-005P00060178	АО "Тандер"	29.02.2024	Сырок глазированный
Отправить уведомление об отгрузке	17:27	AB-005P00060177	АО "Тандер"	29.02.2024	Сырок глазированный
Ожидайте уведомление о приемке	17:27	AB-005P00060176	АО "Тандер"	29.02.2024	Сырок глазированный
Отработать результаты приемки	17:27	AB-005P00060170	АО "Тандер"	29.02.2024	Сырок глазированный
Сформировать УПД	17:27	AB-005P00060175	АО "Тандер"	29.02.2024	Сырок глазированный
УПД согласуется покупателем	17:27	AB-005P00060173	АО "Тандер"	29.02.2024	Сырок глазированный
Работа завершена	17:27	AB-005P00060169	АО "Тандер"	29.02.2024	Сырок глазированный

Есть еще документы [Показать еще](#)

Заказ покупателя | Подтверждение заказа | Уведомление об отгрузке | УПД | Уведомление о приемке

ON_NSCHFDOPFR_2LDD0FBDBBA-C089-4B59-ACFF-CB54FA3F30BD_2LDBD9D0A81-8BE2-4B53-8D9F-0BA09D689D8E_20240228_80c889dc-c257-4671-8bf7-7a211a0bdaa9

идентификатор электронного документа

Универсальный передаточный документ | Счет-фактура № 4 от 28 февраля 2024 г. (1) | Приложение № 1 к поставке/заказу Продавца (в редакции постановления Правительства РФ от 07.09.2012 № 924-ПП)

Исправление № -- от -- (1a)

Статус: 1

1 - счет-фактура и передаточный документ (зв)

Продавец: ПАО "Деловой союз", БИК 044525823, банк БАНК ГПБ (АО), счет 30101810200000000823, кор. счет 30101810200000000823 (2) Покупатель: АО "Тандер"

Адрес: 111020, Москва г, вн.тер.г. Лефортово, ул 1-я Силинкина, д. 3, корп. 1 (2a) Адрес: 109012, Москва г, вл.тер.г. Юго-Западный административный округ, ул. Мухоморова, д. 10, корп. 1 (2b) Адрес: 1275200944/504432004 (2b) ИНН/КПП покупателя: 1275200944/504432004 (2c) ИНН/КПП продавца: 7799593980/309201888 (2c) ИНН/КПП продавца: 7799593980/309201888 (2c) Адрес: он же (2d) Адрес: он же (2d) Валюта: наименование, код (3) Валюта: наименование, код (3) Российский рубль, код (3) Российский рубль, код (3)

Грузоотправитель и его адрес: АО "Тандер" ГМ Солнечногорск 1 Красная, ИНН: 1275200944, КПП: 504432004, (3) Валюта: наименование, код (3) Российский рубль, код (3)

Возможности модуля 1С:EDI



Работа с данными в одном окне



Подсказывает пользователю, какое дальнейшее действие ему необходимо совершить



Работает с любой последовательностью (цепочкой) EDI-документов, применяемых в торговых сетях



Позволяет формировать закрывающие документы и подписывать их УКЭП

Бухгалтерия предприятия, редакция 3.0 (1С:Предприятие)

1С:EDI - ПАО "Деловой союз" x

1С:EDI - ПАО "Деловой союз"

ПАО "Деловой союз" | все документы | Обновить | Печать | Отбор не установлен x

Действие	Дата	Номер заказа	Контрагент	Дата поставки	Описание
Принять в работу заказ	17:27	AB-005P00060179	АО "Тандер"	29.02.2024	Сырок глазированный
Подтвердить заказ	17:27	AB-005P00060180	АО "Тандер"	29.02.2024	Сырок глазированный
Сформировать накладную	17:27	AB-005P00060178	АО "Тандер"	29.02.2024	Сырок глазированный
Отправить уведомление об отгрузке	17:27	AB-005P00060177	АО "Тандер"	29.02.2024	Сырок глазированный
Ожидайте уведомление о приемке	17:27	AB-005P00060176	АО "Тандер"	29.02.2024	Сырок глазированный
Отработать результаты приемки	17:27	AB-005P00060170	АО "Тандер"	29.02.2024	Сырок глазированный
Сформировать УПД	17:27	AB-005P00060175	АО "Тандер"	29.02.2024	Сырок глазированный
УПД согласуется покупателем	17:27	AB-005P00060173	АО "Тандер"	29.02.2024	Сырок глазированный
Работа завершена	17:27	AB-005P00060169	АО "Тандер"	29.02.2024	Сырок глазированный

Есть еще документы [Показать еще](#)

Заказ покупателя | Подтверждение заказа | Уведомление об отгрузке | УПД | Уведомление о приемке

ON_NSCHFDOPFR_2LDD0FBDBBA-C089-4B59-ACFF-CB54FA3F30BD_2LDBD9D0A81-8BE2-4B53-8D9F-0BA09D689D8E_20240228_8c0c89dc-c257-4671-8bf7-7a211a0bdaa9

идентификатор электронного документа

Универсальный передаточный документ | Счет-фактура № 4 от 28 февраля 2024 г. (1) | Приложение № 1 к поставке/заказу Продавца (в редакции постановления Правительства РФ от 06.02.2008 № 91)

Статус: 1 | Продавец: ПАО "Деловой союз", БИК 044525823, банк БАНК ГПБ (АО), счет 30101810200000000823, кор. счет 30101810200000000823 | (2) Покупатель: АО "Тандер" | (2а) Адрес: 109012, Москва г., в.тер.г. Лефортово, ул 1-я Силинкина, д. 3, корп. 1 | (2б) Адрес: 109012, Москва г., в.тер.г. Лефортово, ул 1-я Силинкина, д. 3, корп. 1 | (2в) ИНН/КПП продавца: 7799593980/309201888 | (2г) ИНН/КПП покупателя: 1275200944/504432004 | (3) Валюта: наименование, код | Российский рубль, код 645

1 - счет-фактура и передаточный документ (зв) | Грузоотправитель и его адрес: он же | АО "Тандер" ГМ Солнечногорск 1 Красная, ИНН: 1275200944, КПП: 504432004,

Заполнение дополнительных полей в УПД/УКД

Автоматически «из коробки» —
с учетом индивидуальных
требований каждой сети

Дополнительная информация (подписана)

грузоотправитель = 9864232624974
Штрих-код = 3600523014123
код_продавца =
bcd910d3-3c0f-11ed-a42a-4cedfb3d3c
2e##c23de3e3-cc0d-11e5-9653-3085a
93ddca2
дата_акта = 24.09.2022
дата_заказа = 24.09.2022
номер_акта = КП00-000014
грузополучатель = 9864232625179
номер_заказа = 2409-1
позиция_заказа = 1
номер_уведомления_об_отгрузке =
КП00-000014

Заказ № 2409-1 от 24.09.2022 (Выполнен)

Документ: [Счет-фактура выданный КП00-0000015 от 24.09.2022 16:50:22](#) Состояние EDI: Выполнено 24.09.2022 17:44

Перейти к документу (все функции)

ON_NSCHFDOPPR_2LDBD9D0A81-8BE2-4B53-8D9F-0BA09D669D8E_2LDD0FB0BBA-C089-4B59-ACFF-CB54FA3F30BD_20220924_d139334a-9215-42c4-b24-0e0f6d1643aa

Счет-фактура № 15 от 24 сентября 2022 г. (1)
Исправление № -- от -- (1a)

Продавец: Общество с ограниченной ответственностью "Конфетпром", БИК 044525225, банк ПАО СБЕРБАНК, счет 40702810000000000007, кор. счет 30101810400000000225 (2) Покупатель:
Адрес: 121170, Москва г, ул 1812 года, д. 1 (2a) Адрес:
ИНН/КПП продавца: 4473551393/464901373 (2b) ИНН/КПП покупателя:
Грузоотправитель и его адрес: он же (3) Валюта: наименование (3a)

Грузополучатель и его адрес: МЕТРО, ИНН: 7799593980, КПП: 309201686, 119072, Москва г, наб Берсеневская, д. 6, стр. 1 (4) Идентификатор го
К платежно-расчетному документу № -- (5) договора (согласие
Документ об отгрузке № № 15 от 24.09.2022 (5a)

№ п/п	Наименование товара (описание выполненных работ, оказанных услуг), имущественного права	Код вида товара	Единица измерения		Количество (объем)	Цена (тариф) за единицу измерения	Стоимость товаров (работ, услуг), имущественных прав без налога - всего	В том числе сумма акциза	Налоговая ставка
			код	условное обозначение (национальное)					
1	1 Бальзам 250 мл Elseve Роскошь 5 масел n/ флакон	--	796	шт	100,000	60,00	6 000,00	без акциза	без НДС
Всего к оплате (9)							6 000,00		X

Руководитель организации или иное уполномоченное лицо: электронная подпись Пупкин В.В. (подпись) (Ф.И.О.) Главный бухгалтер или иное уполномоченное лицо

Индивидуальный предприниматель или иное уполномоченное лицо

Документ подписан и передан через 1С:EDI

Организация, подписавшая документ: Пупкин Василий Васильевич, Разработчик Сертификат: 63126 F8 D5 00 FC AE 4D AA 48 08 37 A5 DC F2 44 3B действителен с 25.09.2022 12:49 по 25.11.2022 12:59 Дата подписания: 24.09.2022

Идентификатор документа: ON_NSCHFDOPPR_2LDBD9D0A81-8BE2-4B53-8D9F-0BA09D669D8E_2LDD0FB0BBA-C089-4B59-ACFF-CB54FA3F30BD_20220924_d139334a-9215-42c4-b24-0e0f6d1643aa

Обработка результатов приемки товаров

Автоматический перенос расхождений в учетные документы реализации или создание УКД/ИспрУПД

Бухгалтерия предприятия, редакция 3.0 1С:Предприятие

Уведомление о приемке по заказу № 52839441 от 15.09.2021

Документ: Реализация (акт, накладная, УПД) КПО0-000012 от 15.09.2021 18:45:52

Покупатель прислал уведомление о приемке, но при этом выявил расхождения. Ознакомьтесь с результатами, отработайте их, при необходимости отредактировав или создав требуемые документы.

Отработать расхождения возможно следующими способами:

- * Создать УПД - будут автоматически внесены изменения в документ отгрузки и создан УПД
- * Обработать вручную - проконтролировать и перенести расхождения в соответствующий документ в информационной базе
- * Игнорировать расхождения - изменений в информационную базу вноситься не будет

Создать УПД | Другие действия

Обработать вручную | Игнорировать

Уведомление от 15 сентября 2021 г.

По Уведомлению об отгрузке № 12 от 15 сентября 2021 г.

Покупатель: АО "Тандер", ИНН 7799593980, КПП 309201686

Поставщик: ООО "Конфетпром", ИНН 4473551393, КПП 464901373

№	Артикул	Номенклатура покупателя	Количество		Ед. изм.	Цена	Сумма
			отгр.	получ.			
1		ряженка вкуснотеево	150,00	150,00	шт	55,00	8 250,00
2		молоко домик в деревне	136,00	128,00	шт	120,00	15 360,00
3		молоко вкуснотеево	100,00	92,00	коробка, каг	78,00	7 176,00
Итого:							32 436,00
НДС (20%):							1 650,00

Всего наименований 3, на сумму 32 436,00 RUB
Тридцать две тысячи четыреста тридцать шесть 00

Способ доставки: Доставка

★ Расхождения при приёмке

Перенести расхождения в реализацию (2) | Отменить

Реализация (акт, накладная, УПД) КПО0-000012 от 15.09.2021 18:45:52

№	Номенклатура	Количество	Цена	Сумма	
1	Молоко "Домик в деревне" пастеризованное 1л.,шт	отгружено:	136,000	120,00	16 320,00
		принято:	128,000		15 360,00
2	Молоко "Вкуснотеево" 1 л. кор (25 шт),кор	отгружено:	100,000	78,00	7 800,00
		принято:	92,000		7 176,00

ВETИС, ЕГАИС и Маркировка

Бухгалтерия предприятия КОРП, редакция 3.0 (1С:Предприятие) Поиск Ctrl+Shift+F

Оформление УПД по заказу № БП-MARK-02 от 26.02.2024

Документ: [Список документов \(2\)](#) Состояние EDI: Черновик 26.02.2024 13:05 Печать - Переформировать [Вид УПД: Реализация и счет-фактура](#) Еще -

Подписать и отправить Перейти к документу (все функции)

ON_NSCHEFDOPPRMARK_2LD008E7DAE-228C-43ED-9DB8-11E4E0903CFB_2LDF318BBA6-A339-439E-B3E8-2AAA2CD37E4E_20240226_11a94bae-b15c-4bdb-bd93-7ce86f0aa4ce

Универсальный передаточный документ

Счет-фактура № 16 от 26 февраля 2024 г. (1)
Исправление № -- от -- (1a)

Статус: 1

1 - счет-фактура передаточный документ (акт)
2 - передаточный документ (акт)

Продавец: 1С-ПАБЛИШИНГ, БИК 044525225, банк ПАО СБЕРБАНК, счет 40702810399994345242, кор. счет 3010181040000000225 (1)
Адрес: 123022, Москва г, вн.тер.г. муниципальный округ Пресненский, ул 1905 года, д. 11, стр. 1 (2a)
ИНН/КПП продавца: 7725192493/771301001 (2a)
Грузоотправитель и его адрес: он же (3)
Грузополучатель и его адрес: ООО "Франчайзриум", ИНН: 4473551393, КПП: 44901373, 119180, Москва г, вн.тер.г. муниципальный округ Якиманка, пер 1-й Голутвинский, д. 16, стр. 1 (4)
К платежно-расчетному документу № -- (5)
Документ об отгрузке № № п/л 1-3 № 16 от 26.02.2024 г. (5a)

Покупатель: ООО "Франчайзриум", БИК 044525225, банк ПАО СБЕРБАНК, счет 4070281039999198587, кор. счет 3010181040000000225 (6)
Адрес: 119180, Москва г, вн.тер.г. муниципальный округ Якиманка, пер 1-й Голутвинский, д. 16, стр. 1 (6a)
ИНН/КПП покупателя: 4473551393/44901373 (6b)
Валюта: наименование, код Российский рубль, 643 (7)
Идентификатор государственного контракта, договора (соглашения) (при наличии) -- (8)

Код товара/ работ, услуг	№ п/л	Наименование товара (описание выполненных работ, оказанных услуг), имущественного права	Код вида товара	Единица измерения		Количество (объем)	Цена (тариф) за единицу измерения	Стоимость товаров (работ, услуг), имущественных прав без налога - всего	В том числе сумма акциза	Налоговая ставка	Сумма налога, подлежащая уплате покупателем	Стоимость товаров (работ, услуг), имущественных прав с налогом - всего	Страна происхождения товара		Регистрационный номер декларации на товары или регистрационный номер партии товара, подлежащего прослеживаемости
				код	условное обозначение (национальное)								цифровой код	краткое наименование	
00-0000155	1	Сок J7 Яблочный осветленный, 0,97 л	16	2a	шт	2,000	96,83	191,66	без акциза	20%	38,33	229,99	--	10a	11
00-0000156	2	Сок осветленный восстановленный Сады Придонья, яблочный из зеленых яблок, 0,95 л	--	--	шт	2,000	96,83	191,66	без акциза	20%	38,33	229,99	--	--	--
00-0000157	3	Напиток сокоосодержащий Любимый Апельсиновое Манго, 0,95 л	--	--	шт	2,000	96,83	191,66	без акциза	20%	38,33	229,99	--	--	--
Всего к оплате (9)								574,96	X	114,99	689,97				

Руководитель организации или иное уполномоченное лицо _____ (подпись) _____ (ф.и.о.)
 Главный бухгалтер или иное уполномоченное лицо _____ (подпись) _____ (ф.и.о.)
 Индивидуальный предприниматель или иное уполномоченное лицо электронная подпись - - - (подпись) _____ (ф.и.о.)

Номера средств идентификации товаров

№ товара	Наименование товара	Средство идентификации	Номер
1	Сок J7 Яблочный осветленный, 0,97 л	Индивидуальная упаковка	0204199148403500372
2	Сок осветленный восстановленный Сады Придонья, яблочный из зеленых яблок, 0,95 л	Индивидуальная упаковка	0204311501425411372
3	Напиток сокоосодержащий Любимый Апельсиновое Манго, 0,95 л	Индивидуальная упаковка	0203084500020093372

Основание передачи (сдачи) / получения (приемки) 01-2024 от 24.01.2024 (№01-2024 от 24.01.2024) (договор; доверенность и др.) [8]
 Данные о транспортировке и грузе _____ (транспортирующая организация, получаемые экспедицией, экспедиторские/складские расписки и др. / масса нетто/ брутто груза, если не приведены ссылки на транспортные документы, содержащие эти сведения) [9]



Автоматически —
из программы 1С
или вручную при
необходимости

Коды объемно-
сортовой маркировки

Работа с упаковками в заказах от ТС

← → ☆ Оформление УПД по заказу № YJ000456004 от 27.02.2023

Заказ • Подтверждение • Отгрузка • Приемка • УПД

Документ: [Список документов \(2\)](#) Состояние EDI: Черновик 27.02.2023 19:10 [Еще](#) [Перформировать](#) [Вид УПД](#)

[Подписать и отправить](#) [Перейти к документу \(все функции\)](#)

идентификатор электронного документа: ON_NSCHFDOPPR_2LD0F8D0A81-8BE2-4B83-8D9F-0BA09C669CBE_2LDD0F8D0A81-C088-4B89-ACFF-CB54F30BD_20230227_f61e420e-d135-4590-8440-9a1f55e6564e

Универсальный передаточный документ

Счет-фактура № 3 от 27 февраля 2023 г. (1) Приложение № 1 к постановлению Правительства Российской Федерации от 26 декабря 2011 г. № 1317 (в редакции постановления Правительства Российской Федерации от 2 января 2021 г. № 534)

Исправление № -- от -- (1a)

Статус: 1 - счет-фактура и передаточный документ (акт) 2 - передаточный документ (акт)

Продавец: ПАО "Орион", БИК 04462623, Банк БАНК ГТБ (АО), счет 30101810200000000823, код. счет 30101810200000000823 (2) Локуватели: Лента (6) (8)
 Адрес: 111020, Москва г, вк.пер.г. Лефортово, ул 1-я Салтыковская, д. 3, корп. 1 (2a) Адрес: 302042, Орловская обл, г Орёл, ш Кромыское, д. 4 (8a) (8b)
 ИНН/КПП продавца: 4473561393/464901373 (2b) ИНН/КПП покупателя: 7796993980/309201680 (8b) (8c) (8d)
 Грузоотправитель и его адрес: он же (3) Валюта: наименование, код Российский рубль, 643 (7) (8e)
 Грузополучатель и его адрес: Лента, ИНН: 7796993980, КПП: 309201680, 633100, Новосибирская обл, м.р.н Новосибирский, сельсовет с.п. Толмачевский, д. 2 (4) Идентификатор государственного контракта, договора (соглашения) (при наличии) -- (8)
 К платежно-расчетному документу № -- (5) -- (8f)
 Документ об отгрузке № -- (6) № п/п 1 № 3 от 27.02.2023 г. (8a)

Код товара/ работ, услуг	№ п/п	Наименование товара (описание выполненных работ, оказанных услуг), имущественного права	Код вида товара	Единица измерения		Цена (тариф) за единицу измерения	Стоимость товаров (работ, услуг), имущественного права без налога - всего	В том числе сумма акциза	Налоговая ставка	Сумма налога, подлежащая уплате покупателем	Стоимость товаров (работ, услуг), имущественного права с налогом - всего	Страна происхождения товара	Регистрационный номер декларации на товары или регистрационный номер партии товара, подлежащего прослеживаемости
				условное обозначение (цифровое)	количество (объем)								
BP-00000028	1	Йогурт со вкусом черники	16	2	2a	3	10,000			12 000,00	12 000,00	Без НДС	
Всего к оплате (9)											12 000,00	Без НДС	12 000,00

Руководитель организации или иное уполномоченное лицо (подпись) (Ф.И.О.) _____ Главный бухгалтер или иное уполномоченное лицо (подпись) (Ф.И.О.) _____
 Индивидуальный предприниматель или иное уполномоченное лицо (подпись) (Ф.И.О.) _____

Основание передачи (сдачи) / получения (приемки) 123456 от 01.12.2022 (Номер: 123456 от 01.12.2022) (даты, договор и др.) [9]

Данные о транспортировке и грузе (транспортный накладная, получение экспедитора, экспедиционная / складская расписка и др. / масса нетто/ брутто груза, если не приведены ссылки на транспортные документы, содержащие эти сведения) [9]

Товар (груз) передан / услуги, результаты работ, права переданы (подпись) (Ф.И.О.) _____ Товар (груз) получен / услуги, результаты работ, права приняты (подпись) (Ф.И.О.) _____ [10]

Дата отгрузки (сдачи) 27 февраля 2023 г. [11] Дата получения (приемки) _____ [16]

Иные сведения об отгрузке, передаче [12] Иные сведения о получении, приемке [17]

Ответственный за правильность оформления факта хозяйственной жизни (подпись) (Ф.И.О.) _____ Ответственный за правильность оформления факта хозяйственной жизни (подпись) (Ф.И.О.) _____ [13] [18]

Наименование экономического субъекта – составителя документа (в т.ч. комиссионера / агента) ПАО "Громада и Б", ИНН/КПП 4473561393/464901373 [14] Наименование экономического субъекта – составителя документа _____ [19]

М.П. _____ М.П. _____

Автоматически пересчитывает в учетных документах количество и цены **в единицы измерения поставщика**, а в электронных документах - в единицы измерения ТС

← → ☆ Реализация товаров: Накладная, УПД ОРБП-000004 от 27.02.2023 19:06:54

[Провести и закрыть](#) [Записать](#) [Провести](#) [Печать](#) [Создать на основании](#) [Чек](#) [3D0](#) [Еще](#) [?](#)

Номер: ОРБП-000004 от 27.02.2023 19:06:54 Организация: ПАО "Орион" [Еще](#)

Контрагент: Лента Склад: Основной склад А [Еще](#)

Договор: 123456 от 01.12.2022 Расчеты: [Срок 27.02.2023, 62.01.62.02, счет-аванса автоматический](#) [НДС связку](#)

Счет на оплату: [Счет покупателю ОРБП-000003 от 27.02.2023 0 00:00](#) [Добавить](#)

Способ доставки: Собственная служба доставки [Еще](#)

Адрес доставки: 633100, Новосибирская обл, м.р.н Новосибирский, сельсовет с.п. Толмачевский, д. 2 [На карте](#)

[Добавить](#) [Заполнить](#) [Подбор](#) [Изменить](#) [Еще](#) [?](#)

Контрагент	Количество	Цена	Сумма	% НДС	НДС	Всего	Счета учета	Страна происхождения
1 Йогурт со вкусом черники	100,000	120,00	12 000,00	Без НДС		12 000,00	11.01.90.01.1.90.02.1.90.02	

Технические преимущества модуля 1С:EDI

- Групповая обработка документов
- Работа с МЧД
- Работа с 2+ GLN для одного юр лица
- Несколько отгрузок по одному заказу и контроль исполнения заказа, по каждой отгрузке – свои статусы
- Паллетные листы с SSCC-кодами – автоматически или вручную
- Печать документов без перехода в журналы
- Гибкая доработка/адаптация для автоматизации обработки цепочки заказов в фоновом режиме и др.



Видеообзор по работе в модуле 1С:EDI

https://edi.1cfresh.com/files/media/Overview_1CEDI_Module/player.html



Общее описание сервиса 1С:EDI

<https://portal.1c.ru/applications/1C-EDI>

Вам подойдет модуль 1С:EDI, если вы:



Производитель, поставщик, дистрибьютор



Планируете или уже работаете с федеральными и/или региональными сетями РФ, когда требуется обмен EDI-документами: Заказ (ORDER), Уведомление об отгрузке (DESADV) и др.

- Обработываете от 5 заказов в день/или объемные заказы
- Не хотите тратить время на ручную обработку
- У вас типовая 1С или с минимальной кастомизацией
- Хотите запуститься максимально быстро, с минимальными трудозатратами и вложениями
- Возможно, испытываете какие-либо неудобства, работая со сторонним интеграционным модулем



Клиентский Модуль 1С:EDI

не требует доработки типовых конфигураций, запускается за несколько минут

- ERP 2 (с 2.4.13 и 2.5.5) 
- Управление торговлей 11 (с 2.4.13 и 2.5.5)
- Комплексная автоматизация 11 (с 2.4.13 и 2.5.5)
- Бухгалтерия предприятия 3 (с 3.0.95) 
- Управление нашей фирмой (с 1.6.21) 
- Управление торговлей 10.3 (с 10.3.68)
- Управление производственным предприятием 1.3 (с 1.3.166.2)

Техподдержка обеспечивается фирмой 1С

по адресу: support-edi@1c.ru

для срочных вопросов – круглосуточная линия

в 1С:Коннект: [1С:EDI: Техподдержка](#)

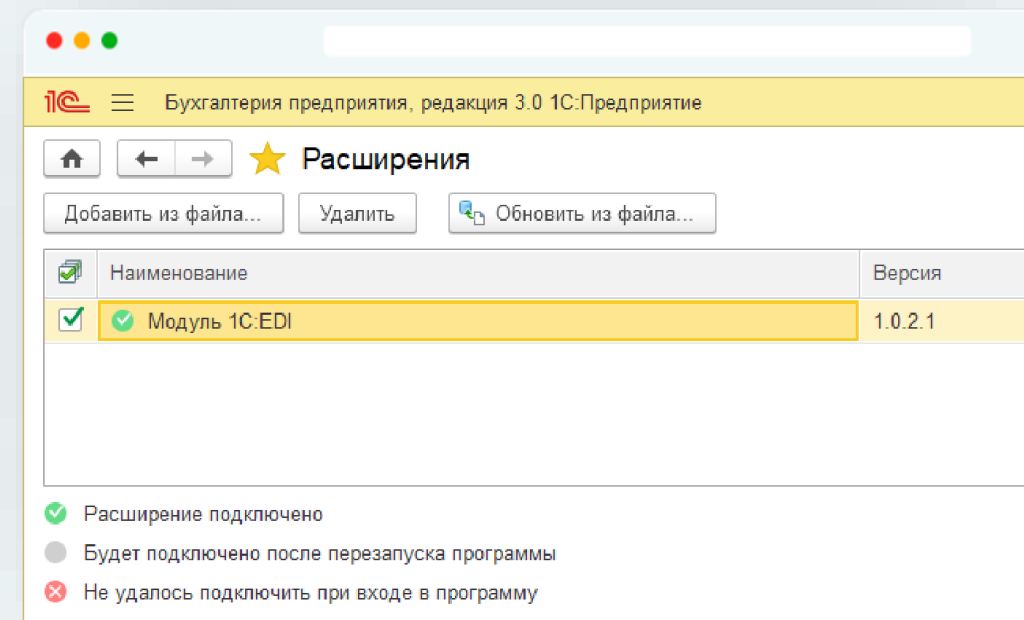

- **Для 8.3** – расширение и обработка,
- **Для 8.2** – внешняя обработка
- **Адаптация** и кастомизация для нетиповых 1С

The background features four semi-transparent triangles: a large orange one in the top-left, a large teal one in the top-right, a small blue one in the bottom-right, and a small orange one in the bottom-left.

Демонстрация

Модуль 1С:EDI. Ваши преимущества

Прозрачная работа с заказами

Модуль отображает статусы EDI, которые позволяют контролировать весь путь отгрузки

Ускорение товарооборота

Благодаря быстрому обмену документами сеть быстрее получает товары, а поставщик — оплату

Сокращение ошибок и трудозатрат

Данные из EDI-сообщений загружаются в 1С автоматически, исключая ручной ввод и человеческий фактор

Удобный и понятный интерфейс

простой и прозрачный процесс работы

Выгодная стоимость

нет абонентской платы за обновления/ обслуживание

Индивидуальные

и гибкие тарифы оператора

Автоматизация процессов

Автоматически создаются УКД и ИспрУПД

Быстрый запуск сразу в вашей 1С

поддержаны 13 типовых конфигураций 1С

Поддержана работа с маркировкой, ВЕТИС, ЕГАИС

Данные о маркировке подтягиваются из 1С, Docrobot передает их в Честный ЗНАК самостоятельно



Кейс: Знаменский ветчинный дом

Перевод торговых сетей на EDI Docrobot

Клиент



Средний трафик —
400 документов
в месяц



1С:ERP Управление
предприятием,
версия 2.5



≈ **140 поставок**
ежемесячно

Сложности



Затраты
на стороннюю
интеграцию



Ручной перенос
данных

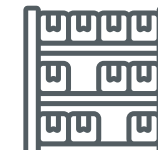

Объемные
поставки

Итог



Отправка и прием
EDI-сообщений
прямо из 1С



Автоматическая
работа
с данными



Одна система
для всех
документов



Сокращение
ошибок

Решение



Модуль 1С.EDI

Кейс: «Тамбовское молоко»

Работа с маркировкой в привычной 1С

Клиент



Трафик — более **16К** документов в месяц



1С:Бухгалтерия 8.3



≈ **5 000** поставок ежемесячно

Сложности



Ошибки из-за человеческого фактора

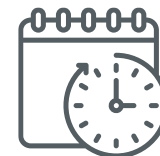

Дополнительная нагрузка на сотрудников



Непрерывное производство

Итог



Автоматизация процесса маркировки

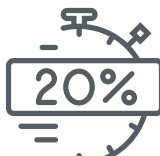

20% сокращение времени обработки заказов



На **10 дней** сократились сроки оплаты со стороны ТС

Решение



Модуль 1С.EDI

Финансовые условия

Для клиента

Необходимо оплатить:

- Разово **19 680 рублей** (с НДС) за подключение к оператору и EDI-обмену
- Тарифный **пакет EDI*** (типовые – по ссылке, могут быть индивидуальные)

** Тарифы EDI подразумевают оплату как входящих так и исходящих документов на стороне поставщика*

Тарифы



<https://edi.1cfresh.com/files/docs/tarifs.pdf>

Бесплатно:

- Типовой модуль 1С:EDI, его поддержка и обновления
- Подключение новых сетей
- Доступ к FTP
- Персональный менеджер (всегда на связи для решения любых вопросов)
- Техническая поддержка 24/7 (высоко оценена клиентами)

3 шага для подключения обмена через 1С:EDI

Заявка на консультацию

Оставьте заявку на 1cedi.ru



Подключение EDI с ТС через Docrobot

- заключить договор с **Docrobot**,
- оплатить тариф,
- **Docrobot** подключает к ТС и выдает доступ в личный кабинет на сайте

Настройка 1С:EDI

1С предоставляет Модуль 1С:EDI после подключения обмена с ТС в Docrobot



от 2 рабочих дней

В течение **1 рабочего дня** менеджер Docrobot связывается по контактам для старта подключения

GLN и настройка Docrobot – **1 день**,
GLN от GS1 – **до 3х дней**.
Подключение к торговой сети – от 1 до 8 рабочих дней

Настройку в 1С возможно сделать **день в день** по получению входных данных от провайдера

Персональное предложение для гостей вебинара



-30% на подключение

Ваша стоимость: 14 000 рублей с учетом НДС

Чтобы воспользоваться персональным предложением, оставьте заявку на 1cedi.ru до **15 мая**, а при разговоре с менеджером назовите промокод: **МАЙ С 1С:EDI**

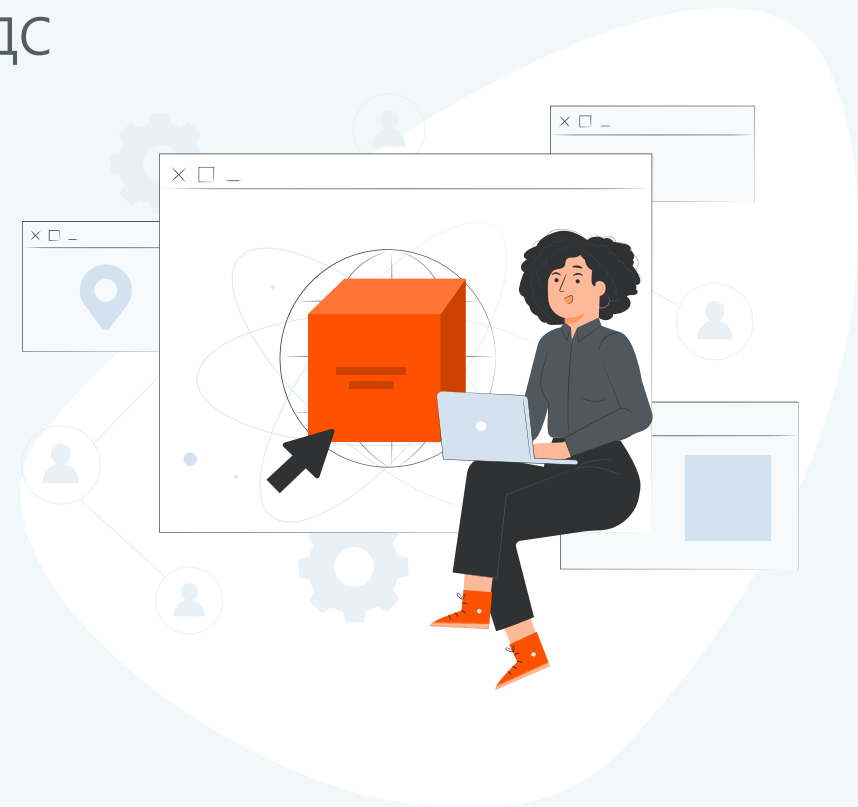

Предложение для действующих клиентов других операторов ЭДО



Тестовый период работы в модуле 1С:EDI с Docrobot — на две недели с одной торговой сетью

Что включает тестовый период:

1. Модуль 1С:EDI **бесплатно**
2. Подключение к оператору ЭДО Docrobot – **бесплатно**
3. Оплачивается только трафик, минимальный пакет – 50 документов (960 рублей на месяц)

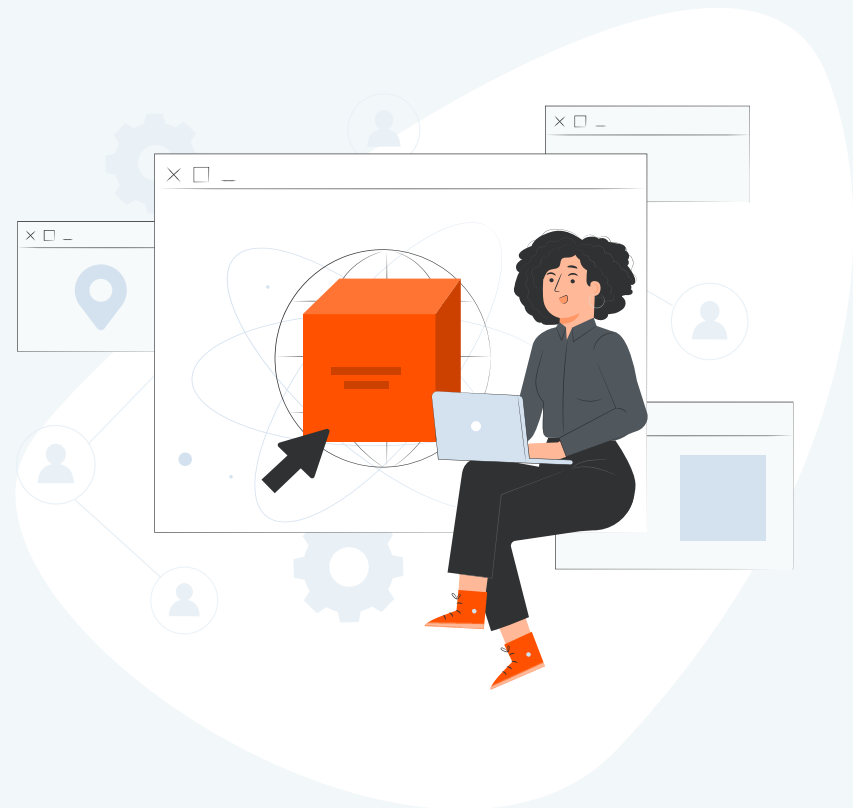

Ответы на вопросы



Татьяна Никитина,
руководитель группы
координации облачных
проектов, 1С



Филипп Шафорост,
руководитель группы
разработки сервиса 1С:EDI, 1С



Элина Олейникова,
руководитель отдела развития
клиентов в Docrobot

Docrobot



АССОЦИАЦИЯ
РОСЭУ

Спасибо за внимание!

По вопросам 1С:EDI обращаться



edi@1c.ru



e.oleynikova@docrobot.ru

8 (800) 555-36-69 | www.docrobot.ru